

# こだま月 6月号

令和4年5月31日(火)  
座間市立入谷小学校  
校長 山崎 聡子  
第4学年 担任一同

先日は個人面談にご協力いただきましてありがとうございました。短い時間ではありましたが、有意義な時間を過ごすことができました。保護者の皆様との話を今後の教育活動に生かしていきたいと思えます。

早いもので始業式から二ヶ月が経ちました。初めてクラブ活動に参加し、4年生として今まで経験しなかったことに取り組んでいます。寒暖の差も激しく、体調を崩しやすい季節です。ご家庭でも健康管理には十分ご注意くださいよう、よろしくお願いいたします。

## 6月の行事予定

月	火	水	木	金	土
		1 水	2 木 ブザー点検	3 金	4 土 土曜授業参観 (4校時) B4日課 (下校 12:15)
6 振替休業	7 児童総会 第45回開校記念日 教育相談日 水泳⑤⑥	8 水 A4日課 (下校13:25)	9 木 田植え	10 金 田植え予備日	11 土
13 水 携帯電話教室	14 火	15 水 歯科検診 集金袋配布	16 木 芸術鑑賞会 集金日	17 金	18 土
20 水 小中合同 引き渡し訓練 民生・児童委員 あいさつ運動	21 火 委員会集会 教育相談日 水泳(予備日)	22 水 クラブ活動	23 木	24 金	25 土 
27 水	28 火	29 水 水泳(予備日)	30 木 移動図書館		

### 《給食費引き落としについて》

今月の給食費の引き落としは10日(金)、金額は**4510円**(うち引き落とし手数料10円)です。前日までに残高のご確認をお願いいたします。

## 学習予定

国語・・・一つの花 つなぎ言葉のはたらきを知ろう  
短歌・俳句に親しもう 要約するとき 新聞を作ろう  
算数・・・角の大きさの表し方を調べよう 小数のしくみを調べよう  
社会・・・水はどこから  
理科・・・電流のはたらき 雨水のゆくえと地面のようす 暑くなると  
音楽・・・ひょうしとせんりつ 音のスケッチ にっぽんのうたみんなのうた  
図工・・・まぼろしの花 立ち上がれねん土  
体育・・・ポートボール 鉄棒運動  
道徳・・・ねがいをつみ上げた石橋 どっちがいいか 自分にできるエコ活動  
わたしのゆめ  
外国語・・・I like Mondays.



## お知らせとお願い

### 《田植えについて》

6月9日(火)の1～3校時に田植を予定しております。また、天候や稲の苗の成育状況によっては延期の可能性がありますのでご了承ください。

### ○持ち物

- 田植え用の服 (例えば、汚れてもいい色つきTシャツ、短パンなど)  
(体育着でもかまいませんが、汚れが落ちにくいため白い物は避けた方がよいです。)
- 汗ふきタオル  足ふき用タオル (裸足で田んぼに入るため)
- 帽子 (暑さ対策。赤白帽子でもOK)  着替え(念のため下着も)  替えのマスク
- 汚れた物を入れるビニール袋  雨がっぱ(雨が降りそうな時)

### 《土曜参観について》

6月4日(土) B4日課 下校 12:15 (給食なし)  
前回の学校日よりでもお知らせいたしましたが、今年の土曜授業参観は感染症対策のため、参観時間を分けております。ご確認いただきますようよろしくお願いいたします。

年・組	10:30~10:50	10:55~11:15	11:20~11:40	11:45~12:05
4年1組	出席番号 31~	出席番号 1~10	出席番号 11~20	出席番号 21~30
4年2組				

※裏面もご覧ください

### 《小中合同引き渡し訓練について》

20日（月）に引き渡し訓練を実施します。

- ・教室での引き渡し訓練になります。ご注意ください。
  - ・兄弟のいるご家庭は、上学年から下学年へ順に引き渡しを行います。
  - ・引き渡し可能なのは引き渡しカードに記載のある方のみです。代理人に記されていない方が来られた場合には、訓練中の引き渡しはできません。ご注意ください。
  - ・引き渡しカードに変更・追加がある場合、カードを一度ご家庭に返却いたします。
- 17日（金）までにご連絡ください。

### 《健康手帳について》

歯科検診終了後、健康手帳をお返しします。診断結果をご確認頂き、3・5・17ページに押印して、速やかにご返却ください。

### 《分度器について》

6月から始まる算数「角の大きさ」の授業の中で、三角定規と分度器を使用します。お持ちでない方は、ご用意をお願いいたします。

### 《集金について》

教材費の集金を以下のように行います。

- 集金袋配付… 6月15日（水）
- 集金日 … 6月16日（木）
- 集金額 … 5000円

### 《水泳指導について》

今年度は感染症対策をとりつつ、2時間を目安に縮小して水泳指導を行います。

持ち物の全てに名前を書いて下さい。

- ① 水着（色・デザイン等の決まりはありませんが、子どもが扱いやすいもの）
- ② 水泳帽（名前は外側に、離れても読めるくらいの大きさではっきり書いて下さい。）
- ③ バスタオル
- ④ 水筒
- ⑤ マスクを入れる袋

指導直前にマスクを外して袋に入れます。

マスクを入れるための巾着袋またはチャック付ビニール袋を水筒にしぼる、またはテープでとめてください。なお、袋とマスクには記名を忘れずにお願いします。水にぬれる可能性が高いため、予備のマスクもあるとよいです。

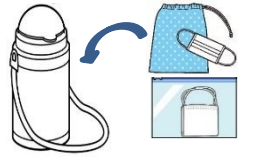

- ⑥ 水泳カード…朝の体温や睡眠などについて記入し、必ず押印が必要です。

電話の対応は致しません。よろしくお願い致します。

※ビーチサンダルは使いません。

※つめを切っておいてください。

※ゴーグルは使っても構いませんが、サイズを合わせ、ベルトが外れた時の直し方なども、子どもが自分でできるように練習させてから持たせて下さい。

※水泳帽、水泳カード、水泳カードの押印を忘れた場合、水泳指導に参加できず見学となります。必ず忘れないようにして下さい。

